

TEMAT: ANEKS DO DOKUMENTACJI PROJEKTOWEJ: "PROJEKT WYKONAWCZY REKONSTRUKCJI I RENOWACJI ISTNIEJĄCEGO BUDYNKU GORZELNI W KOCHICZACH"		PROJEKTOWAŁ: mgr inż. arch. Paweł LACHOWICZ uprawnienia budowlane bez ograniczeń w specjalności architektonicznej nr 6/005/SŁOKK		P14a	SKALA 1:100
OBIEKT / ZAKRES: ADAPTACJA ZABYTKOWYCH ZABUDOWAŃ Z 1903 r. WOKÓŁ PALACU LUDWIGA VON BALLESTREMA - GORZELNIA Kochełce, ul. Ogrodowa 5, 42-713 KOCHANOWICE NR. DZIKAJ 6149, 6155, 6154, k.m.19gr Kochełce		SPRACOWAŁ: mgr inż. arch. Marcin BUS uprawnienia budowlane bez ograniczeń w specjalności architektonicznej nr 9/04/SŁOKK			
INWESTOR: GMINA KOCHANOWICE ul. Wolności 5, 42-713 Kochanowice					
BENEFICJARIUSZ: P.W./Arch.		NR PROJEKTU: 683/09/2020			
DATA: LIPIEC 2020					

UWAGA: WZSKAZUJĄC PRAWA AUTORSKIE DO ROZMIANAŁ PROJEKTOWYCH WZDZIAŁU WYKONAWCZEGO (PIERWOTNYCH) ORAZ PODKŁADU PROJEKTOWEGO, NALEŻA DO JEJGO PROJEKTANTA, PANA TOMASZA ULIMANA I LUB NABYWCY TYCHŻE PRAW AUTORSKICH. NIE JESZĄ DOKUMENTACJA ZOSTAŁA OPASOWANA NA PODSTAWIE DOKŁADU UMOWNEJ INWESTORA O POSIADANIE PRZES NIEGO WZDZIAŁU PRAW ZALEŻNYCH DO PROJEKTÓW PIERWOTNYCH, UDZIAŁU, ZWOLEN NA WYKONYWANIE TYCH PRAW DOKONYWANIA ZMIAN W TWORZEC PIERWOTNYM, JAK RÓWNIEŻ ZOBOWIĄZANIA AUTÓRÓW PROJEKTÓW PIERWOTNYCH DO NIEWYKONYWANIA WYKONYWANIA TYCH PRAW ZALEŻNYCH CO NAJMNIEJ W ZAKŁADANYM OKRESIE REALIZACJI OBIEKTU.

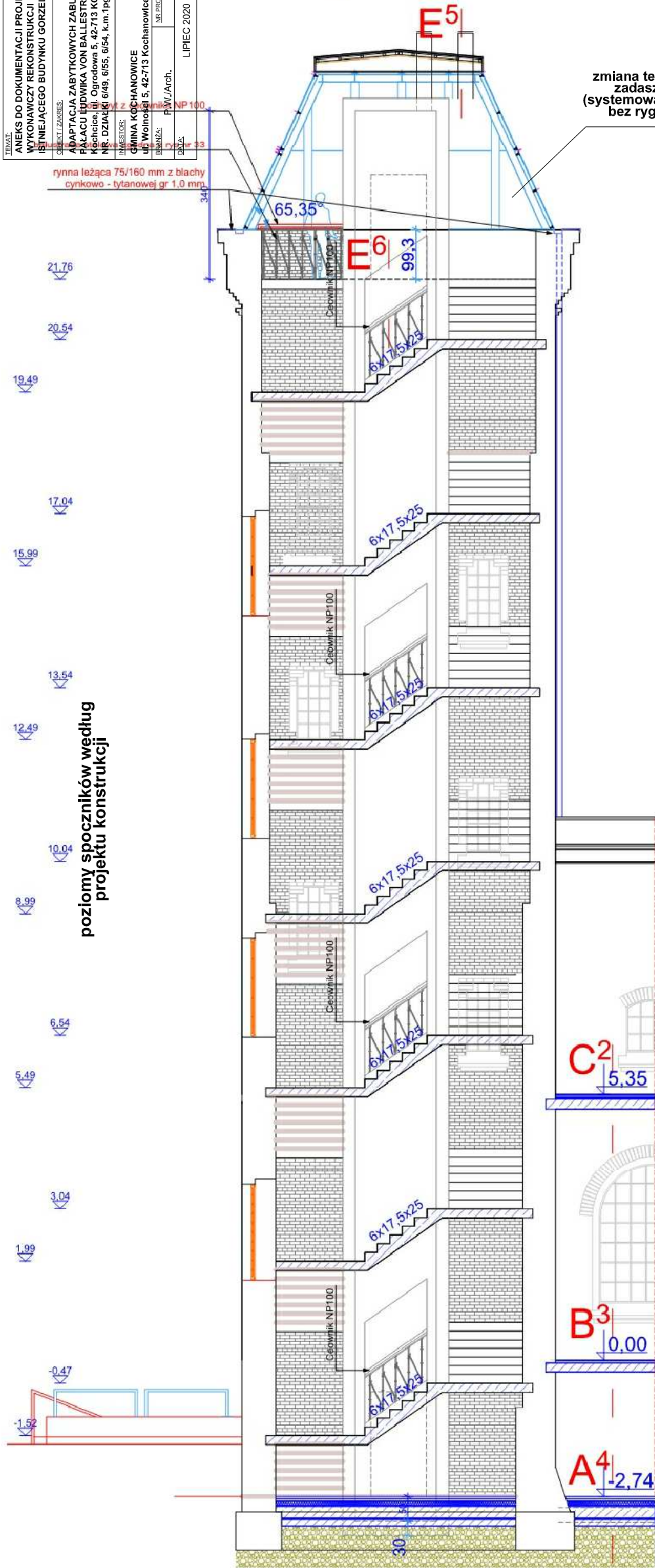

**zmiana technologii realizacji
zadaszenia szklanego
(systemowa ślusarka fasadowa
bez rygli zewnętrznych)**

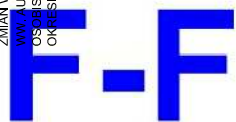
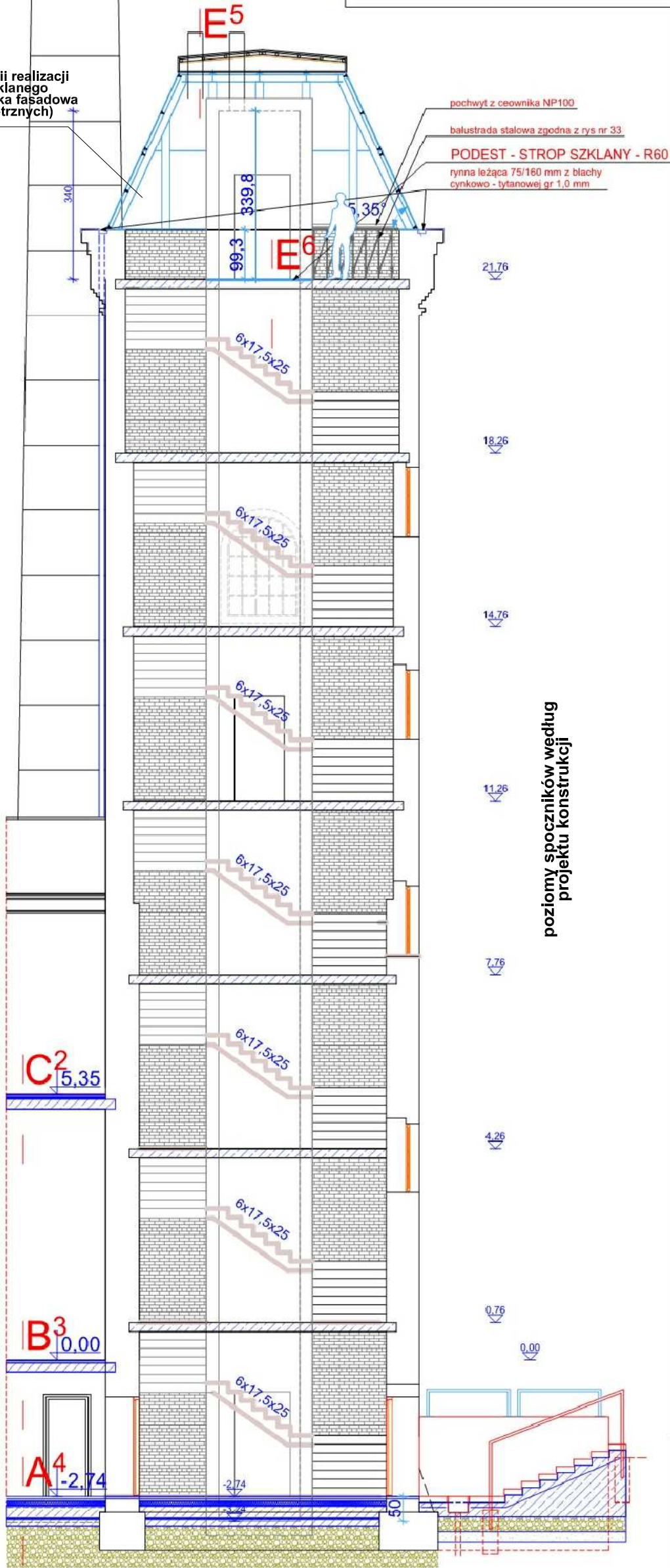

poziomy spoczników według projektu konstrukcji

[illegible]